

Informe Trimestral De Actividades

01 Enero 2022 Al 31 De Marzo 2022

- Reunión informativa por parte del Titular de la secretaria del Campo LIC. Jesús Padilla Estrada, sobre el apoyo para los miembros del sistema de riego Santiago, a cerca de la tecnificación de dicho sistema.



- Reunión informativa sobre creditos que maneja la Financiera Nacional de Desarrollo Agropecuario, Rural, Forestal y Pesquero.

<p>¿CUÁL ES LA AGENCIA MÁS CERCANA?</p> <p>https://terfin.fnd.gov.mx/DirectorioAgencias/default-Agencias.htm</p> <p>La FND tiene 94 agencias a las que puedes acercarte</p> <p>Atención al Cliente 800 000 3073</p>	<p>FND Financiera Nacional de Desarrollo Agropecuario, Rural, Forestal y Pesquero</p> <p>Crédito Refaccionario</p> <p>"Transformando el desarrollo rural de México"</p> <p>El Programa de FND y FIRA ofrece un apoyo crediticio para el sector agropecuario y rural.</p>	<table border="1"> <thead> <tr> <th data-bbox="842 1556 1157 2016"> <p>¿PARA QUÉ ME PUEDEN PRESTAR?</p> <p>Para la adquisición, reposición o sustitución de:</p> <ul style="list-style-type: none"> Maquinaria agrícola y forestal Instalaciones para la producción de ganado, avicultura de ceba, crianza y explotación, apicultura, colmenas artesanales y comerciales </th> <th data-bbox="1157 1556 1316 2016"> <p>CARACTERÍSTICAS</p> <p>¿Cuánto me pueden prestar?</p> <p>Desde \$8 000 pesos* y hasta el monto que se determine de acuerdo a las necesidades de tu proyecto.</p> <p>La FND podrá financiar hasta el 80% de tu proyecto de inversión; deberás aportar como mínimo el 20%.</p> <p>¿A qué plazo?</p> <p>Conforme a las características y necesidades del proyecto.</p> <p>De 1 hasta 15 años. Sin rebasar la vida útil del bien a adquirir.</p> <p>¿Cuánto me van a cobrar?</p> <p>Tasa de referencia TIR* + 3 p.p. Aproximadamente 14% (dependiendo del monto del crédito solicitado).</p> <p>¿Para quien?</p> <p>Personas físicas o morales que estén registradas como productores agropecuarios, apicultores, ganaderos, pesqueros y forestales en el padrón de productores del sector agropecuario y rural.</p> </th> <th data-bbox="1316 1556 1471 2016"> <p>DOCUMENTACIÓN PARA SOLICITAR TU CRÉDITO*</p> <p>Identificación del solicitante y del representante legal. Cédula de nacimiento del solicitante y del representante legal. Cédula profesional o documento que acredite la escolaridad superior del solicitante y del representante legal. Comprobante de domicilio del solicitante y del representante legal. Comprobante de domicilio en el municipio de residencia del solicitante y del representante legal. Comprobante de domicilio en el municipio de residencia del solicitante y del representante legal. Comprobante de domicilio en el municipio de residencia del solicitante y del representante legal. Comprobante de domicilio en el municipio de residencia del solicitante y del representante legal.</p> </th> </tr> </thead></table>	<p>¿PARA QUÉ ME PUEDEN PRESTAR?</p> <p>Para la adquisición, reposición o sustitución de:</p> <ul style="list-style-type: none"> Maquinaria agrícola y forestal Instalaciones para la producción de ganado, avicultura de ceba, crianza y explotación, apicultura, colmenas artesanales y comerciales 	<p>CARACTERÍSTICAS</p> <p>¿Cuánto me pueden prestar?</p> <p>Desde \$8 000 pesos* y hasta el monto que se determine de acuerdo a las necesidades de tu proyecto.</p> <p>La FND podrá financiar hasta el 80% de tu proyecto de inversión; deberás aportar como mínimo el 20%.</p> <p>¿A qué plazo?</p> <p>Conforme a las características y necesidades del proyecto.</p> <p>De 1 hasta 15 años. Sin rebasar la vida útil del bien a adquirir.</p> <p>¿Cuánto me van a cobrar?</p> <p>Tasa de referencia TIR* + 3 p.p. Aproximadamente 14% (dependiendo del monto del crédito solicitado).</p> <p>¿Para quien?</p> <p>Personas físicas o morales que estén registradas como productores agropecuarios, apicultores, ganaderos, pesqueros y forestales en el padrón de productores del sector agropecuario y rural.</p>	<p>DOCUMENTACIÓN PARA SOLICITAR TU CRÉDITO*</p> <p>Identificación del solicitante y del representante legal. Cédula de nacimiento del solicitante y del representante legal. Cédula profesional o documento que acredite la escolaridad superior del solicitante y del representante legal. Comprobante de domicilio del solicitante y del representante legal. Comprobante de domicilio en el municipio de residencia del solicitante y del representante legal. Comprobante de domicilio en el municipio de residencia del solicitante y del representante legal. Comprobante de domicilio en el municipio de residencia del solicitante y del representante legal. Comprobante de domicilio en el municipio de residencia del solicitante y del representante legal.</p>
<p>¿PARA QUÉ ME PUEDEN PRESTAR?</p> <p>Para la adquisición, reposición o sustitución de:</p> <ul style="list-style-type: none"> Maquinaria agrícola y forestal Instalaciones para la producción de ganado, avicultura de ceba, crianza y explotación, apicultura, colmenas artesanales y comerciales 	<p>CARACTERÍSTICAS</p> <p>¿Cuánto me pueden prestar?</p> <p>Desde \$8 000 pesos* y hasta el monto que se determine de acuerdo a las necesidades de tu proyecto.</p> <p>La FND podrá financiar hasta el 80% de tu proyecto de inversión; deberás aportar como mínimo el 20%.</p> <p>¿A qué plazo?</p> <p>Conforme a las características y necesidades del proyecto.</p> <p>De 1 hasta 15 años. Sin rebasar la vida útil del bien a adquirir.</p> <p>¿Cuánto me van a cobrar?</p> <p>Tasa de referencia TIR* + 3 p.p. Aproximadamente 14% (dependiendo del monto del crédito solicitado).</p> <p>¿Para quien?</p> <p>Personas físicas o morales que estén registradas como productores agropecuarios, apicultores, ganaderos, pesqueros y forestales en el padrón de productores del sector agropecuario y rural.</p>	<p>DOCUMENTACIÓN PARA SOLICITAR TU CRÉDITO*</p> <p>Identificación del solicitante y del representante legal. Cédula de nacimiento del solicitante y del representante legal. Cédula profesional o documento que acredite la escolaridad superior del solicitante y del representante legal. Comprobante de domicilio del solicitante y del representante legal. Comprobante de domicilio en el municipio de residencia del solicitante y del representante legal. Comprobante de domicilio en el municipio de residencia del solicitante y del representante legal. Comprobante de domicilio en el municipio de residencia del solicitante y del representante legal. Comprobante de domicilio en el municipio de residencia del solicitante y del representante legal.</p>			

- **Capacitación a beneficiarios del programa convenido para la reactivación Rural**

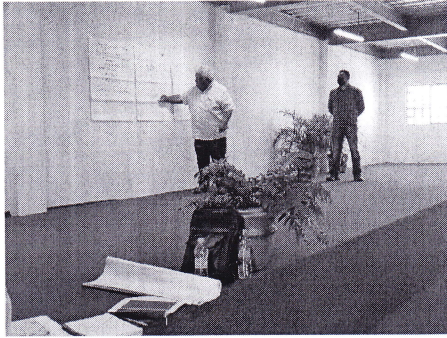

- **Entrega de planta de nogal a beneficiarios**

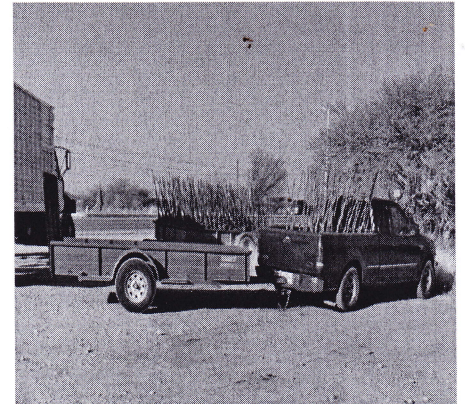
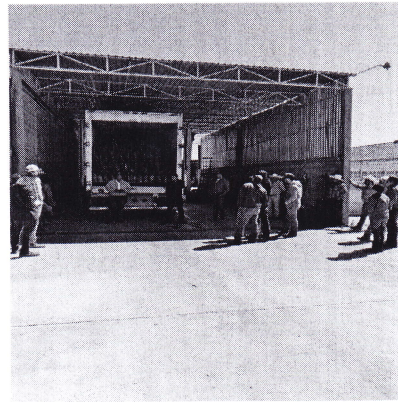

Reunión Informativa sobre apoyos dirigidos a la Mujer Rural con o sin tierra celebrada en el salón ejidal, con la participación de la MC. Jenny Alondra Olvera Carmona Sub Secretaria de Agro negocios, SECAMPO.



Reunión Informativa con Representantes, Comisariados Ejidales, Delegados y personal de SECAMPO, para dar a conocer programas de dicha dependencia.



Participación en la Expo Agropecuaria en el Municipio de Rio Grande.

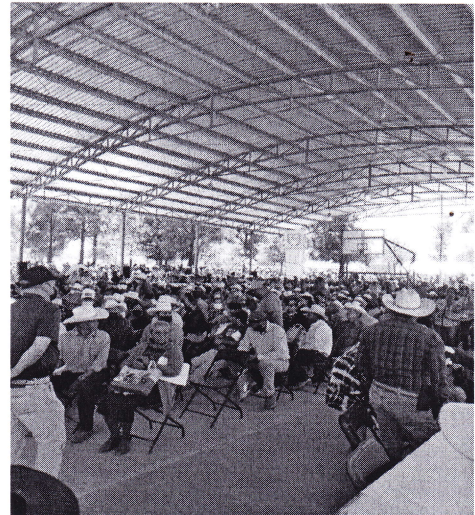

Participación en la plática sobre el Mejoramiento de la Fertilidad del suelo y sustentabilidad en la producción Agrícola con secretaria del campo y Grupo Agrocime.



Visita a SECAMPO para ver el funcionamiento de la planta deshidratadora y requisitos para su utilización.

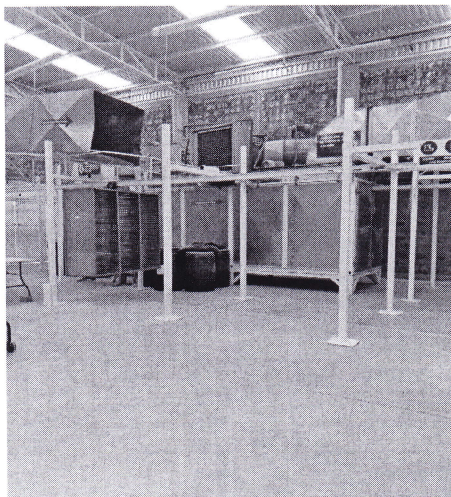
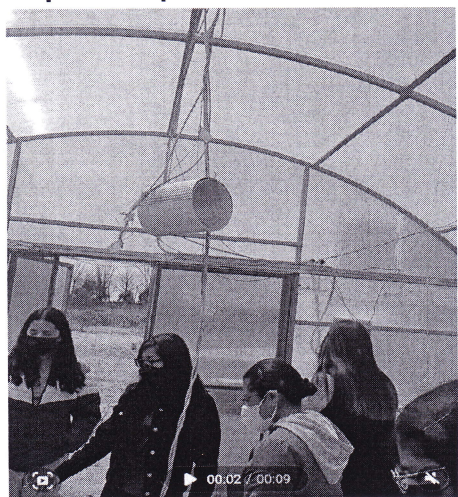

ATENTAMENTE:

Miguel Auza, Zacatecas, a 12 de Abril 2022

Dirección de Desarrollo Agropecuario

MVZ Blanca Marelia Morales Cutierrez



H. AYUNTAMIENTO
MIGUEL AUZA, ZAC.

C.c.p. Archivo.